sebastiangruner musiktheaterregie_

SEBASTIAN GRUNER

Sebastian Gruner wurde 1983 in Karl-Marx-Stadt (heute Chemnitz) geboren.

Er studierte Theaterwissenschaft an der Universität Bayreuth sowie Musiktheater-Regie an der Hochschule für Musik und Theater Hamburg. Regieassistenzen und -hospitanzen führten ihn an die verschiedensten Häuser, u.a. an die Semperoper Dresden, die Deutsche Oper Berlin, Staatsoper Hamburg, ans Schloßtheater Schwetzingen, an die Wuppertaler Bühnen, zur Opera Ireland, sowie zu den Festwochen für Alte Musik nach Innsbruck.

Innerhalb des Regie-Studiums entstanden auch eigene Arbeiten, wie z.B. Leonard Bernsteins Einakter **Trouble in Tahiti**. Mit Georg Friedrich Händels **Teseo** beendete er sein Studium.

Sebastian Gruner war von 2011 bis 2013 als Regieassistent und Abendspielleiter am Landestheater Detmold engagiert. Dort inszenierte er erfolgreich Udo Zimmermanns Kammeroper **Weiße Rose**. In der Spielzeit 2013/14 war er in selbiger Funktion am Badischen Staatstheater Karlsruhe engagiert.

Von 2014 bis 2018 arbeitete er als Regisseur und Regieassistent am Theater Magdeburg, wo er Verdis **Nabucco** in einer Fassung für Kinder und Jugendliche, Grigori Frids Mono-Oper **Das Tagebuch der Anne Frank**, die Kammeroper **Julie** von Philippe Boesmans, sowie Mozarts **Die Entführung aus dem Serail** (Kinderfassung) in Szene setzte.

Seit 2018 ist Sebastian Gruner freischaffend tätig.

DIE ENTFÜHRUNG AUS DEM SERAIL

Wolfgang Amadeus Mozart

Fassung für Kinder
Theater Magdeburg | 2018

Musikalische Leitung	Pawel Poplawski
Bühne	Sophie Lenglachner
Kostüme	Henrike Fischer
Dramaturgie	Eva Bunzel

SO IN LOVE!

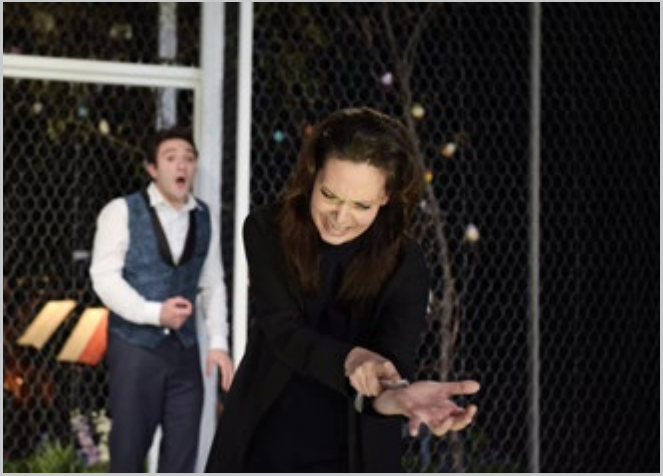

JULIE

Philippe Boesmans

Kammeroper in einem Akt
Theater Magdeburg | 2016

Musikalische Leitung	Jovan Mitic
Bühne	Tal Shacham
Kostüme	Susann Stobernack
Dramaturgie	Ulrike Schröder

DAS TAGEBUCH DER ANNE FRANK

Grigori Frid

Mono-Oper in einem Akt
Theater Magdeburg | 2015

Musikalische Leitung	Anna Grinberg
Ausstattung	Susann Stobernack
Dramaturgie	Thomas Schmidt-Ehrenberg

NABUCCO

Giuseppe Verdi

Fassung für Kinder
Theater Magdeburg | 2015

Musikalische Leitung	Hermann Dukek
Ausstattung	Tal Shacham
Dramaturgie	Benjamin Wäntig

WEISSE ROSE

Udo Zimmermann

Oper in acht Bildern
Landestheater Detmold | 2013

Musikalische Leitung	Matthias Wegele
Bühne	Hans-Günther Säbel
Kostüme	Tatiana Tarwitz
Dramaturgie	Elisabeth Wirtz

TESEO

Georg Friedrich Händel

Opera-Seria in 3 Akten
Hochschule für Musik und Theater Hamburg | 2011

Musikalische Leitung	Rudolf Kelber
Bühne	Nikolaus Webern
Kostüme	Ada Genske & Silja Oestmann
Dramaturgie	Anna Philipp

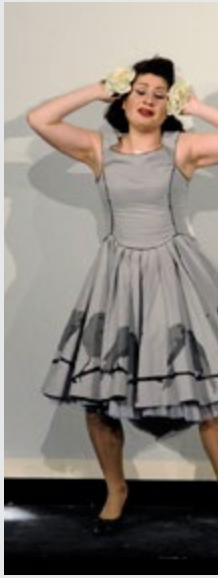

TROUBLE IN TAHITI

Leonard Bernstein

Oper in einem Akt
Hochschule für Musik und Theater Hamburg | 2010

Musikalische Leitung	Christoph Rolfes
Bühne	Silke Rudolph
Kostüme	Judith Szillus & Almuth Wehrle
Video	Freya Fleckeisen
Choreografie	Till Nau
Dramaturgie	Martin Petschan

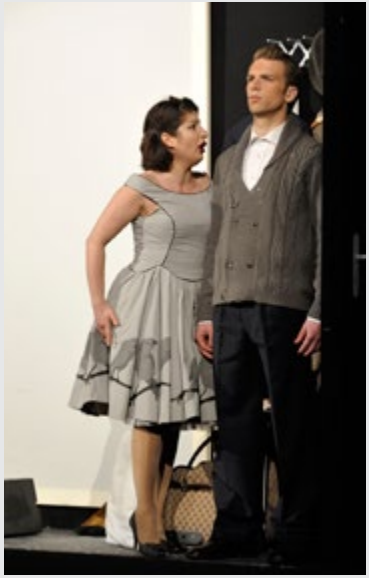

KONTAKT

Sebastian Gruner
Delitzscher Straße 13
04105 Leipzig

Telefon +49 151 46657714

info@sebastian-gruner.de
www.sebastian-gruner.de

musiktheaterregie

iphigenio

sebastian.gruner

musiktheaterregie

iphigenio

sebastian.gruner